

Fiche 1 : « La maison »

1. Complète les étiquettes avec les consonnes ou les voyelles qui manquent.

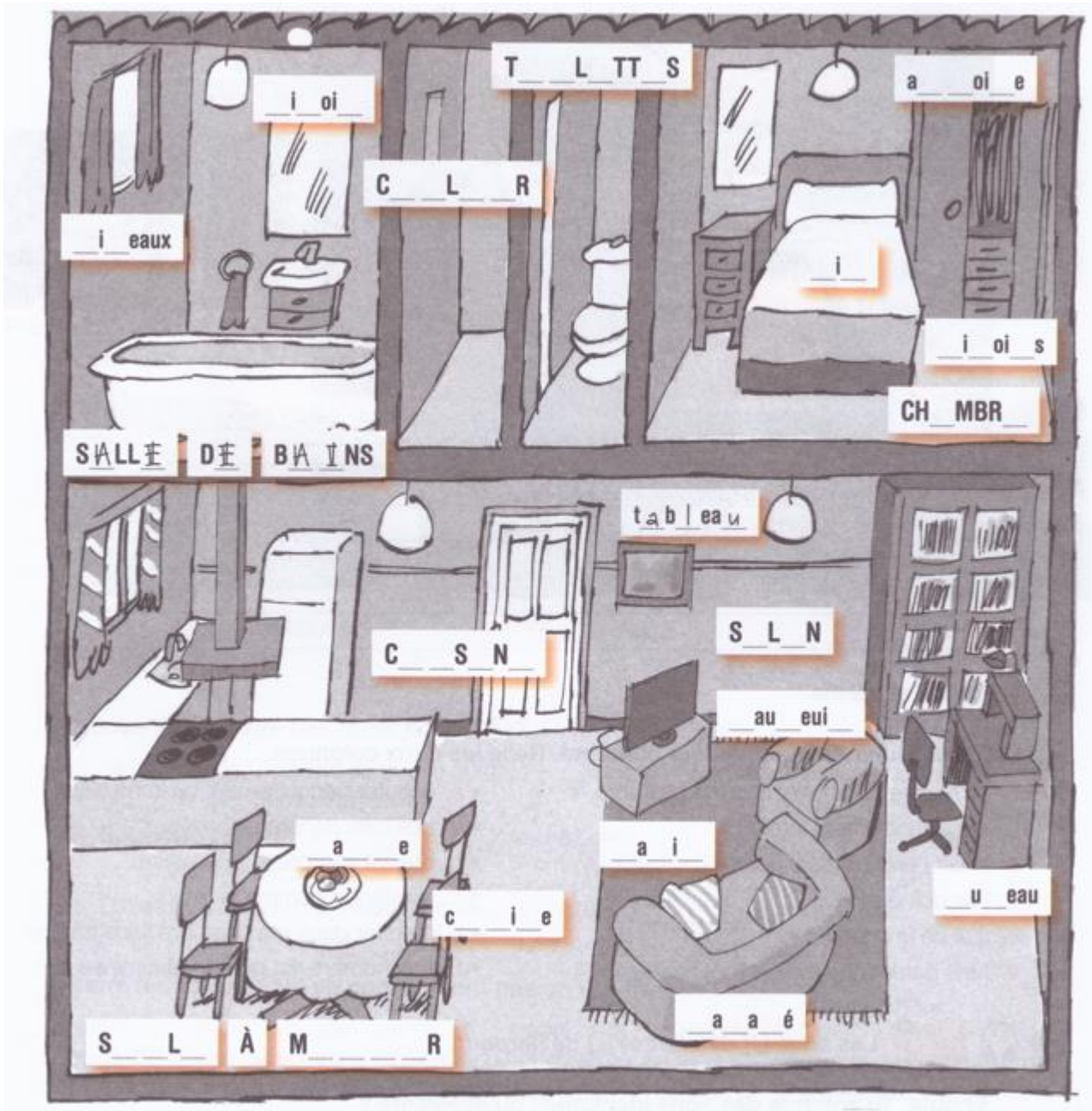

2. Dans quelle(s) pièce(s) il y a ...

- des rideaux ? _____
- un miroir ? _____
- un ou plusieurs meuble(s) avec des tiroirs ? _____
- un tableau ? _____

3. Complète les images avec les différentes parties de la maison. Aide-toi avec la boîte à mots !

L'entrée ; la porte ; le mur ; la fenêtre ; la terrasse ; le sol ; le toit ; le couloir ; le rez-de-chaussée ; le garage ; les toilettes ; le premier étage ; la cave ; la mansarde ; les escaliers ; le grenier ; le salon ; la buanderie ; la cheminée ; la cuisine ; la piscine ; le hall ; le plafond ; le studio ; la salle de bains ; le deuxième étage ; la salle à manger ; le frigo ; le balcon ; le bureau ; le bain principal ; le tapis ; la voiture ; la chambre ; le jardin ; le porche ; le sous-sol ; la machine à laver ; la bibliothèque ; la table ; le canapé ; la lampe.

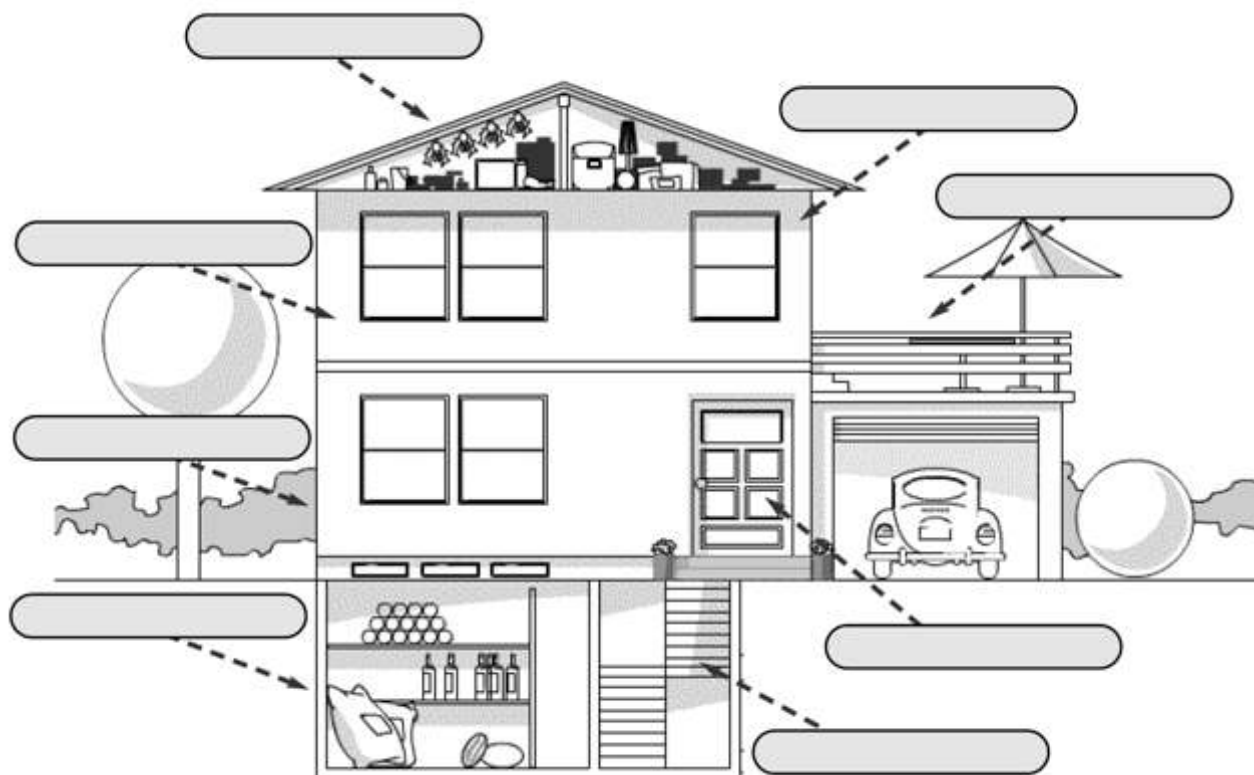

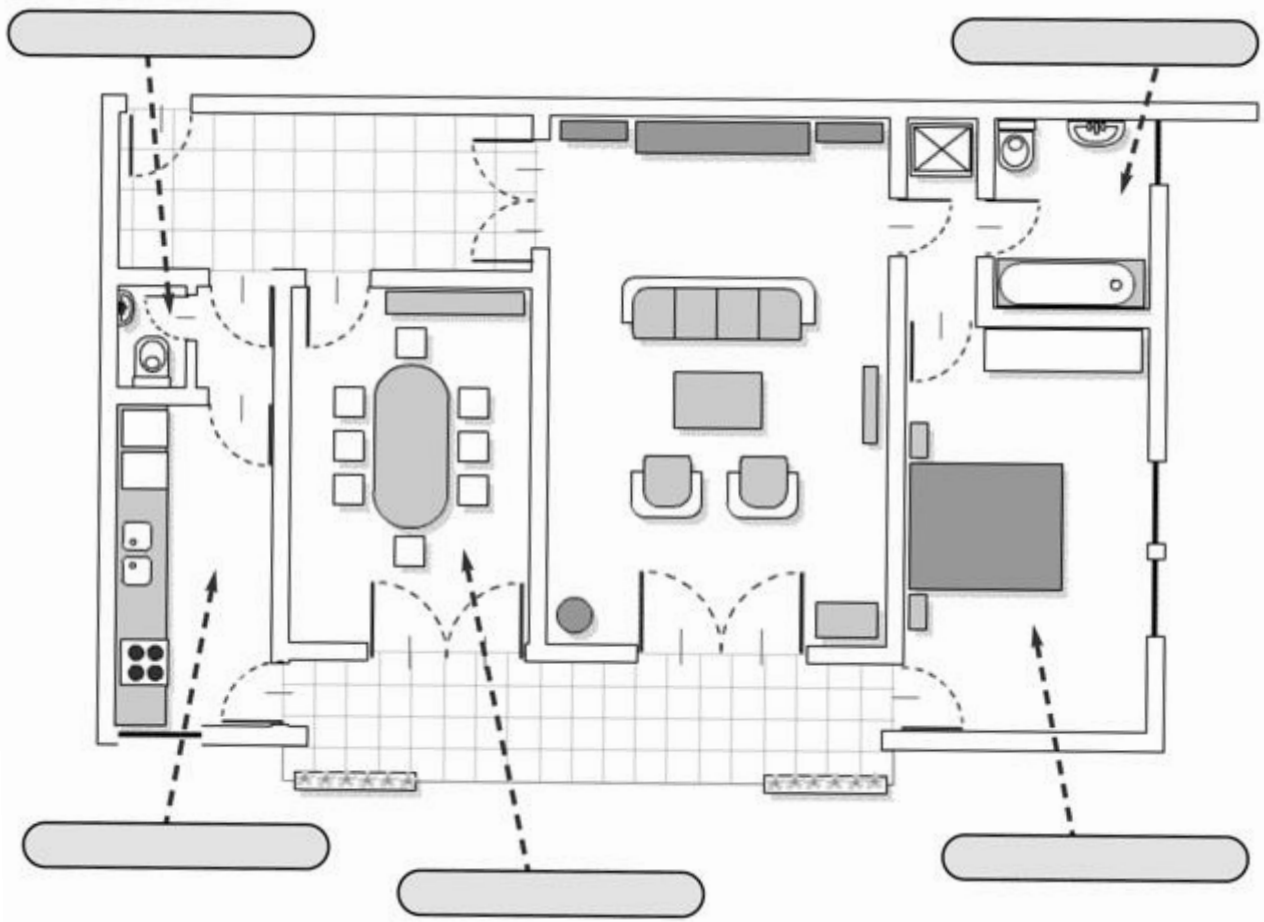
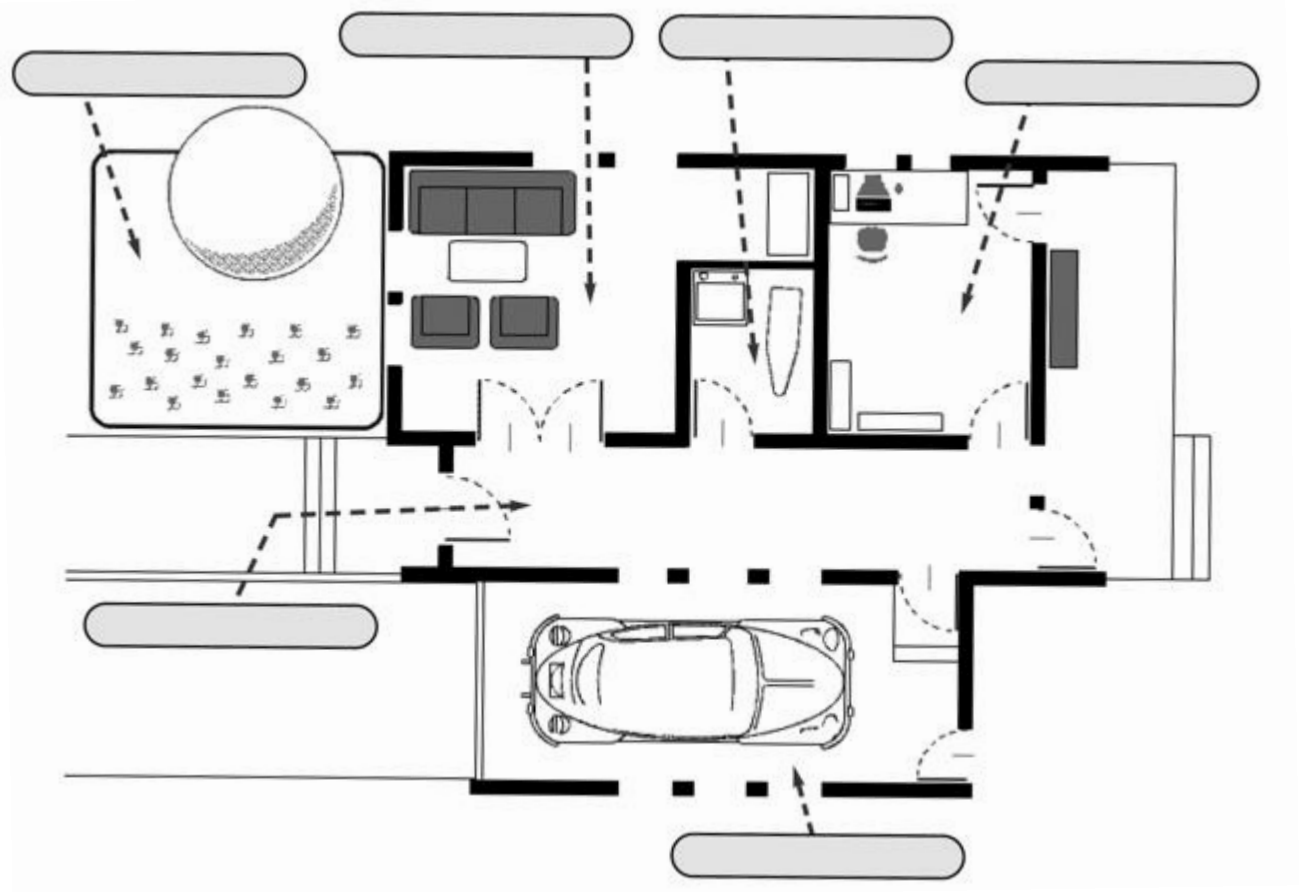

4. Cherche où se cache le chat et complète à l'aide de la boîte à mots.

sous • au fond du • au milieu des • à côté de la • entre • ~~derrière~~ • dans



Derrière les rideaux ?



l'armoire, vêtements ?



le bureau ?



le canapé ? le fauteuil et



du chien ? niche



jardin ?

5. Cherche où se cachent la souris, le chien ou l'oiseau et complète.

Sur, sous, devant, derrière, entre, dans, au-dessous, au-dessus, à côté, au milieu, à gauche, à droite, loin de, près de, en face



Elle est _____ la boîte.



Elle est _____ la boîte.



Elle est _____ la boîte.



Elle est _____ la boîte.



Elle est _____ la boîte.



Elle est _____ de la boîte.



Elle est _____ de la boîte.



Elle est _____ de la boîte.



Elle est _____ des boîtes.



Elle est _____ de la boîte.



Elle est _____ de la boîte.



Elle est _____ de la boîte.



Il est _____ des boîtes.



Il est _____ de la boîte



Il est _____ de la table.